

FICHA No: 522		SECRETARIA DE PLANEACION DISTRITAL (SPD) INVENTARIO BIC / DECRETO 606 DEL AÑO 2001 DIRECCION DE PATRIMONIO Y RENOVACION URBANA CONTRATO DE CONSULTORIA No.126/2010	CARLOS HUGO GARZON YEPES Arquitecto – Magister en Estudio y Restauración de Monumentos Arquitectónicos  Carrera 7 No 17 – 01 Of. 919. Bogotá - Colombia Tel: 334 58 24 / 622 56 58 - Cel: 310 310 68 38 E-MAIL: carloshgarzonarquitectos@gmail.com
Chip Catastral AAA0090UUAW	ALCALDÍA MAYOR DE BOGOTÁ D.C.		

1. IDENTIFICACION	BARRIO: Marly	CODIGO FICHA: 008212-010-04
--------------------------	----------------------	------------------------------------

NOMBRE DEL BIEN:	clasificación arquitectónica:	Arquitectura Habitacional, Vivienda urbana unifamiliar
-------------------------	-------------------------------	--

OTROS NOMBRES	
----------------------	--

MODALIDAD:	Inmueble de Interés Cultural (IIC) <input checked="" type="checkbox"/>	Sector de Interés Cultural (SIC) <input type="checkbox"/>
-------------------	--	---

APLICACIÓN:	Inmueble de Interés Cultural (IIC) <input checked="" type="checkbox"/>	Sector de Interés Cultural (SIC) <input type="checkbox"/>	Sector antiguo(SA) <input type="checkbox"/>	Sector de Desarrollo Individual(SDI) <input type="checkbox"/>
--------------------	--	---	---	---

CATEGORÍA:	Dec. 606/2001: Conservación tipológica (CT) <input checked="" type="checkbox"/>	Conservación Integral (CI) <input type="checkbox"/>	Monumentos conmemorativos y artísticos (MCA) <input type="checkbox"/>	Restitución parcial (RP) <input type="checkbox"/>	Restitución total (RT) <input type="checkbox"/>
-------------------	---	---	---	---	---

DECLARATORIA:	Tiene Declaratoria como BIC? <input checked="" type="checkbox"/>	Acto Administrativo de la Declaratoria: <input checked="" type="checkbox"/>	Declaratorias Anteriores: <input type="checkbox"/>
----------------------	--	---	--

DECLARATORIA:	Distrital <input checked="" type="checkbox"/>	Normativa: <input type="checkbox"/>	Decreto 606 de 2001 <input type="checkbox"/>
----------------------	---	-------------------------------------	--

2. LOCALIZACIÓN	ON (Numero Licencia de Construcción): ON 594
------------------------	---

Departamento:	Cundinamarca	Municipio:	Bogota, D.C.	Dirección antigua:	Cle 52 No.9-36	Dirección actual:	
----------------------	--------------	-------------------	--------------	---------------------------	----------------	--------------------------	--

Localidad:	Chapinero	No. Localidad:	2	UPZ:	Chapinero	No. UPZ:	99
-------------------	-----------	-----------------------	---	-------------	-----------	-----------------	----

Barrio:	Marly	Cod. Barrio:	8212	Coordenadas: X=	101463335,00	Y=	104726701,00	Pln. Urbanístico:	4 DE 4
----------------	-------	---------------------	------	------------------------	--------------	-----------	--------------	--------------------------	--------

Decreto / Plancha No.	468-20/11/2006	No. MANZANA:	10	No. PREDIO:	4	Ced. CATASTRAL:	52 9 7	Mat. INMOBILIARIA:	050C00623433
------------------------------	----------------	---------------------	----	--------------------	---	------------------------	--------	---------------------------	--------------

PLANO DE LOCALIZACIÓN	TRAMA URBANA	FOTOGRAFÍA (Contexto/Predio)
------------------------------	---------------------	-------------------------------------







3. ORIGEN

FECHA:	31/03/1950	SIGLO:	XX	FUNDADOR:	JULIO CHAPARRO	CLASIFICACION TIPOL.:	TRANSICION
---------------	------------	---------------	----	------------------	----------------	------------------------------	------------

DISEÑADOR:		CONSTRUCTOR:	GUILLERMO GONZALEZ Y ALVARO ORTEGA	USO ORIGINAL:	VIVIENDA
-------------------	--	---------------------	------------------------------------	----------------------	----------

RESEÑA HISTÓRICA: Licencia No.1117 para construir una casa de 3 pisos. Cuenta con valores culturales representativos de la arquitectura inglesa (aplicado casi exclusivamente a la vivienda) a veces llamado "Tudor", posee sus semejanzas con ese periodo ingles: grandes cubiertas pendientes en teja de barro, los "áticos o "mansardas" afloran a la fachada y producen ventanas salientes, uso del ladrillo como material de fachada. El tratamiento de fachadas es de "libre interpretación" en tanto el estilo carece de normas estrictas. En algunos ejemplos se usan entramados o simulacros para segundos pisos, a la manera isabelina. En otros se destaca la combinación de ladrillo, piedra o concreto, por medio de la cual se elabora la ornamentación de la fachada. En este caso se trabajan ventanas abombadas (Bow-windows), molduras de resalte de jambas y dinteles de puertas y ventanas. En 1904, la Sociedad Casas de la Salud y Sanatorios adquirieron los terrenos de la Quinta Marly, en donde también funcionaba una curtiembre. Posteriormente, se inició la construcción de un sanatorio que en 1923 se convertiría en la Clínica Marly, primera sala de maternidad de la ciudad.

4. OCUPACIÓN ACTUAL

TIPO DE OCUPACION:	Propiedad Pública: <input type="checkbox"/>	Propiedad Privada: <input type="checkbox"/>	Poseción: <input type="checkbox"/>	Tenencia: <input type="checkbox"/>	Otro: <input type="checkbox"/>	Cual? <input type="checkbox"/>
---------------------------	---	---	------------------------------------	------------------------------------	--------------------------------	--------------------------------

DATOS PROPIETARIO:	Nombre o Razón Social: COOPERATIVA MULTIACTIVA DEL PERSONAL	Tipo Doc.:	NIT	No. Documento:	860014871
---------------------------	---	------------	-----	----------------	-----------

DATOS OCUPANTE:	Nombre o Razón Social: COOPERATIVA MULTIACTIVA DEL PERSONAL	Tipo Doc.:	NIT	No. Documento:	860014871
------------------------	---	------------	-----	----------------	-----------

DATOS OCUPANTE:	Dirección: Calle 52 No.9-36	Teléfono:		E-mail:	
------------------------	-----------------------------	-----------	--	---------	--

Observaciones:	NO SE PERMITIO INGRESO	Base Cartografica:	CATASTRO DISTRITAL	Informacion Cartografica:	SINUPOT	Fuentes Documentales:	PLANEACION DISTRITAL
-----------------------	------------------------	--------------------	--------------------	---------------------------	---------	-----------------------	----------------------

FICHA No: 522		SECRETARIA DE PLANEACION DISTRITAL (SPD) INVENTARIO BIC / DECRETO 606 DEL AÑO 2001 DIRECCION DE PATRIMONIO Y RENOVACION URBANA CONTRATO DE CONSULTORIA No.126/2010	CARLOS HUGO GARZON YEPES Arquitecto – Magíster en Estudio y Restauración de Monumentos Arquitectónicos 
Chip Catastral AAA0090UUAW			

5. ASPECTO FISICO

CARACTERÍSTICAS:	Area del Predio:	280,6	Número de Pisos:	2+altillo	Uso Actual:	OFICINAS	Estrato:	0	Tipología:	Continua: <input checked="" type="checkbox"/>	Aislada: <input type="checkbox"/>	Mixta: <input type="checkbox"/>
	Area total construida:	378,6	Area Antejardín:		Area Libre:		Area Lote:	280,6	Chip Catastral:	AAA0090UUAW		
DIAGNOSTICO GENERAL DEL ESTADO DE CONSERVACION:	Presenta intervenciones a nivel de fachada y en espacio interior, ademas de las intervenciones propias por el mantenimiento y adecuaciones a los nuevos usos, en el exterior no se identifico fisuras ni grietas de consideracion, no se evidencian humedades ascendentes o descendentes de importancia al interior su estructura portante presenta un normal estado de conservacion, construccion de 60 años de existencia, no hay problemas estructurales de consideracion, en conclusion su estado de conservacion es bueno.											

CRITERIOS DE CALIFICACION:	CARACTERÍSTICAS URBANISTICAS:	CARACTERÍSTICAS ARQUITECTONICAS:	CARACTERÍSTICAS AMBIENTALES:
Representar en alguna medida y de modo tangible o visible una o más épocas de la historia de la ciudad o una o más etapas de la arquitectura y/o urbanismo en el país.	X	Manejo de proporcion entre volúmenes y en el conjunto de la fachada en general simetria y modulacion de vanos, empleo de elementos ornamentales de piedras, cornisas y molduras para enmarcar los vanos, manejo elaborado del ladrillo para jeraquiza la chimenea	La existencia del antejardin como espacio verde se une a la presencia de franjas verdes en el anden y genera una lectura de espacios arborizados y con vegetacion que confiere al sector urbano una caracteristica especial dentro de la ciudad.
Ser un testimonio o documento importante en el proceso histórico de planificación o formación de la estructura física de la ciudad.	X		
Ser un ejemplo cultural importante de un tipo de edificación o conjunto arquitectónico.	X		
Ser un testimonio importante de la conformación del hábitat de un grupo social determinado.			
Constituir un hito de referencia urbana culturalmente significativo en la ciudad.			
Ser un ejemplo destacado de la obra de un arquitecto urbanista o de un grupo de estos de trayectoria reconocida a nivel nacional o internacional.		Existe relación entre la ocupación de la construcción y la forma predial.	
Estar relacionado con personajes o hechos significativos de la historia de la ciudad o del país.		El antejardín constituye un elemento urbano a preservar.	

DESCRIPCIÓN GENERAL:	El inmueble en referencia tiene el uso de oficinas.
-----------------------------	---

DER. DE EDIFICABILIDAD / UPZ:	DER. DE PLUSVALIA	SI:	NO:	PORCENTAJE EXENCION PREDIAL ACUERDO 426/2009:
--------------------------------------	--------------------------	-----	-----	--

6. INTERVENCIONES

FECH. CONSTRUCCION:	1/08/1940	SIGLO:	XX	CONSTRUCTOR:	JOSE RAMON LEIVA	LIC. CONSTRUCCION:	2245	TIPO DE INTERVENCIÓN:	
DESCRIPCIÓN DE LAS INTERVENCIONES:	CASA DE DOS PISOS. Callejon lateral de minimo 3m. Empalmar con los adyacentes.								

ALTERACIONES A LA EDIFICACION VISIBLES DESDE EL EXTERIOR:	POSIBILIDADES DE INTERVENCION:
	Reconstrucción parcial. - Subdivisión por copropiedad. - Reparación locativa.

7. VALORACIÓN Y SIGNIFICACIÓN CULTURAL DEL BIEN

VALOR PATRIMONIAL	CRITERIOS DE VALORACIÓN	1	2	3	4	5	*Califique del 1 al 5 donde:	CRITERIOS DE VALORACIÓN:	CRITERIOS URBANOS:
VALOR HISTORICO	ANTIGÜEDAD				X		1. Malo	Conformar y hace parte de un paisaje urbano homogéneo, reconocido por la memoria colectiva de la ciudad. Contribuye a una valoración AMBIENTAL de calidad en la ciudad; el sector y su paisaje urbano garantizan por su forma urbana y arquitectonica un paisaje urbano con altos estándares de calidad ambiental.	CRITERIOS DE LA ESTRUCTURA: La Estructura es el elemento articulador de los componentes de una respuesta arquitectonica, se refiere a la constitucion de uso y organización del espacio arquitectonico. Todas las dependencias estan iluminadas y ventiladas con una adecuada zonificacion y funcionamiento. Las proporciones entre planta y alzado, los vanos y la modulacion en la composicion arquitectonica, responden a una identidad, con un marcado eclecticismo formal, tipico de las edificaciones del sector.
	AUTORIA					X	2. Regular		
AUTENTICIDAD					X	3. Aceptable			
VALOR ESTETICO FORMAL	CONSTITUCION DEL BIEN					X	4. Bueno		
	FORMA					X	5. Excelente		
VALOR SIMBOLICO	ESTADO DE CONSERVACION					X		CRITERIOS FORMALES: Jerarquia Arquitectonica, contribuye a la conformacion y consolidacion de una memoria colectiva en la ciudad, es uno de los unicos ejemplos de la arquitectura tipologica en la zona desarrollada en los años 40 en la ciudad. La forma arquitectonica se expresa de manera directa en la volumetria que contiene el espacio, identificada a traves de la esquematizacion y la construccion de la forma.	CRITERIOS DE SIGNIFICACION: Por ser uno de los primeros ejemplos de tipologia de arquitectura unifamiliar. El uso identifica al espacio como contenedor de eventos propios de uno o varios usuarios, su finalidad es la intencion de uso y la subdivision del espacio como expresion de esa intencion.
	CONTEXTO AMBIENTAL					X	*Según Decreto 763 de 2009.		
	CONTEXTO URBANO					X	Ley 1185 de 2008		
	CONTEXTO FISICO					X			
	REPRESENTATIVIDAD					X			

OBSERVACIONES GENERALES DE VALORACION / SIGNIFICACION CULTURAL DEL BIEN:	
El diagnostico del estado de conservacion, la descripcion general demuestran pocas intervenciones y el inmueble mantiene el estado original la calificacion es 4. La estructura espacial es el valor arquitectonico mas relevante del inmueble, porque conserva sus caracteristicas tipologicas originales en cuanto a intercomunicacion del espacio habitable y la totalidad resultante. Las dependencias conservan sus dimensiones y vanos originales.	

FICHA No:
522

Chip Catastral
AAA0090UJAW



SECRETARIA DE PLANEACION DISTRITAL (SPD)
INVENTARIO BIC / DECRETO 606 DEL AÑO 2001
DIRECCION DE PATRIMONIO Y RENOVACION URBANA
CONTRATO DE CONSULTORIA No.126/2010

CARLOS HUGO GARZON YEPES
Arquitecto - Magister en Estudio y
Restauración de Monumentos Arquitectónicos

Carrera 7 No 17 - 01 Of. 919, Bogotá - Colombia
Tel: 334 58 24 / 622 56 58 - Cel: 310 310 68 38
E-MAIL: carloshgarzonarquitectos@gmail.com



8. PLANOS ARQUITECTONICOS

ESQUEMA DE LEVANTAMIENTO: PLANTAS, ALZADOS, FACHADAS, CORTES.

PLANOS DE ARCHIVO

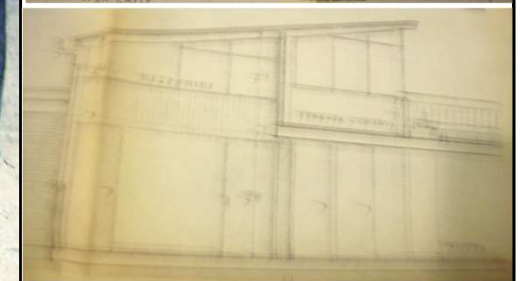
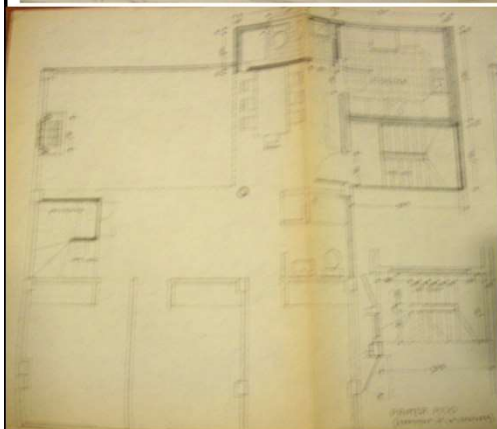
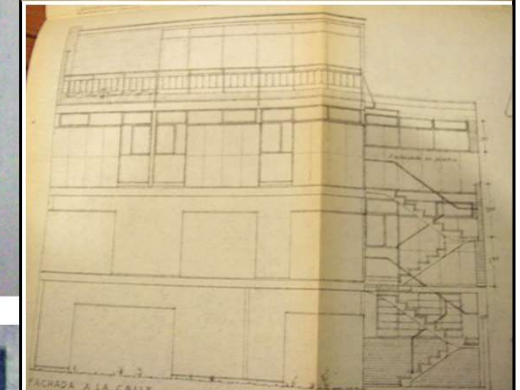
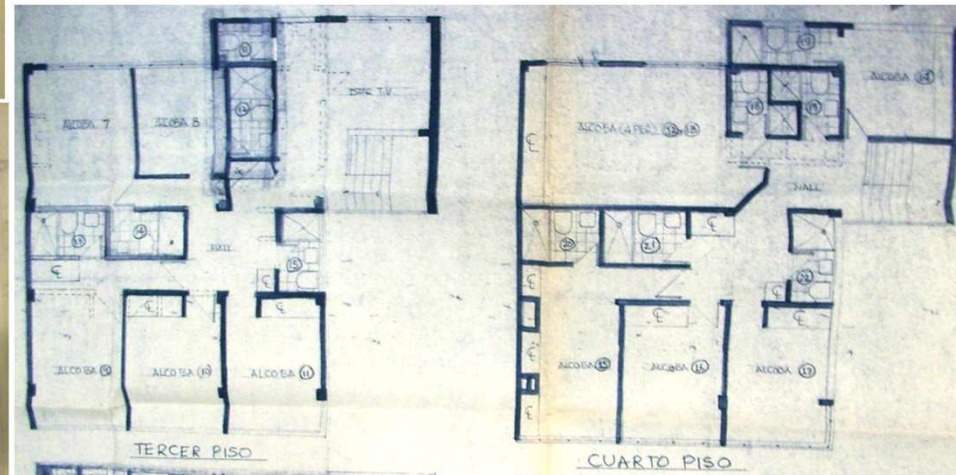
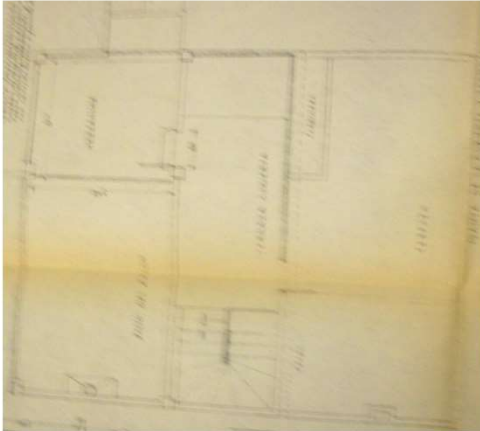
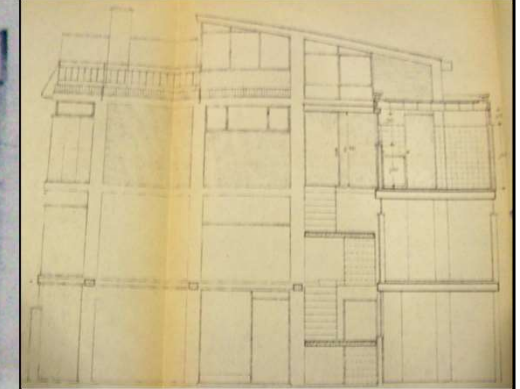
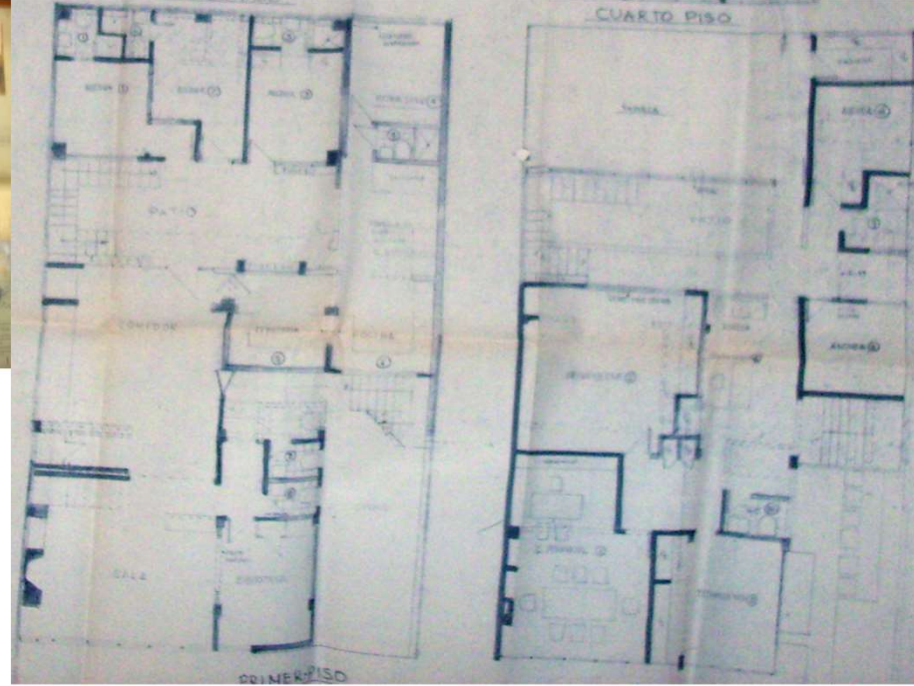

Observaciones:

Base
Cartografica:

Informacion
Cartografica:

Fuentes
Documentales:

ARCHIVO CENTRAL DE PREDIOS SDP

FICHA No:

522

Chip Catastral
AAA0090UUAW



SECRETARIA DE PLANEACION DISTRICTAL (SPD)
INVENTARIO BIC / DECRETO 606 DEL AÑO 2001
DIRECCION DE PATRIMONIO Y RENOVACION URBANA
CONTRATO DE CONSULTORIA No.126/2010

CARLOS HUGO GARZON YEPES
Arquitecto – Magíster en Estudio y
Restauración de Monumentos Arquitectónicos

Carrera 7 No 17 – 01 Of. 919. Bogotá - Colombia
Tel: 334 58 24 / 622 56 58 - Cel: 310 310 68 38
E- MAIL: carloshgarzonarquitectos@gmail.com



9. REGISTRO FOTOGRAFICO



FOTOGRAFIAS DEL CONTEXTO



FOTOGRAFIAS DE ARCHIVO

FUENTE
DOCUMENTAL

ESTA CONSULTORIA

BIBLIOGRAFIA

10. RESPONSABLE DEL INVENTARIO

FECHA DE ACTUALIZACION: Diciembre de

ENTIDAD
CARLOS HUGO GARZON YEPES
Arquitecto Restaurador de Monumentos



Vo. Bo. DIRC. ESTUDIOS CARLOS HUGO GARZON YEPES

DILIGENCIÓ

ARQ. CARMEN ELENA GARZON MOSQUERA

REVISÓ

Vo. Bo. INTERVENTORIA SDP